

EINLADUNG

Viele Wälder in Schleswig-Holstein waren in früheren Zeiten schon einmal gerodet und wurden jahrhundertlang für den Ackerbau genutzt. Die Spuren aus dieser Zeit sind zwar allgegenwärtig, aber für unbedarfte Spaziergänger kaum einzuordnen. Lesesteinhäufen, Wall- und Parzellenstrukturen, Terrassen, Scherben- und Holzkohlefunde künden von einer längst vergangenen Agrarlandschaft. Unser Seminar mit Exkursionen zu den über 2000 Jahre alten „Celtic Fields“ (Keltische Felder) in Angeln hilft, das Auge zu schulen und zukünftig selbst mit wacherem Blick durch die Wälder streifen zu können.

Dr. Christian Pletzing
Akademiedirektor

Prof. Dr. Christian Stolz
Seminarleitung

Anmeldung

Bitte melden Sie sich mit der beiliegenden Anmeldekarte, telefonisch oder per E-Mail an. Sie erhalten umgehend Nachricht.

Seminarorganisation

Bianca Clasen, Tel.: 04630-55111, E-Mail: classen@sankelmark.de

Kosten

Die Tagungsgebühr beträgt je Person:
mit Übernachtung und Mahlzeiten
im Einzelzimmer:€ 312,00
im Doppelzimmer:€ 300,00
ohne Übernachtung/Frühstück:€ 239,00

Erstbesucher von Veranstaltungen des Akademiezentrum Sankelmark erhalten **20 % Preisnachlass**.

Stornierung

Bei einer Absage 10-4 Tage vor Beginn der Veranstaltung berechnen wir 15 % der Tagungsgebühr, bei 3-1 Tag(en) vor Beginn 25 %, ab dem Anreisetag 50 %. Reist eine angemeldete Person ohne Mitteilung nicht an, ist der gesamte Veranstaltungspreis fällig.

Titelbild: Geländemodell der *Celtic Fields* im Außerbeker Gehege nach Laserdaten (Quelle: Dr. V. Arnold, Daten © LVerGeo SH)

ANREISE

Autofahrer erreichen die Akademie am einfachsten über die Autobahn Hamburg-Flensburg-Kolding (A7), Abfahrt Anschlussstelle Nr. 4 Tarp. Weiter auf der U 46 Richtung Sörup bis zum Kreisverkehr: Von dort der U 67 in Richtung Flensburg folgen, bis nach ca. 6 km ein Hinweisschild den Weg zur Akademie weist. Falls Ihr Navigationsgerät den Akademieweg nicht kennt, geben Sie bitte „Bundesstraße 76 Haus Nr. 6“ ein und folgen der Beschilderung.

Mit der Bahn: Bahnreisende fahren bis zum Bahnhof Flensburg. Von dort ist die Akademie Sankelmark mit dem Taxi (Kosten ca. 20,00 EUR) oder mit den Buslinien 640 Flensburg/Schleswig und 860 Flensburg-Tarp/Eggebek zu erreichen. Zur Bushaltestelle „Tegelberg“ gehen Sie aus dem Bahnhofsgebäude links die „Serpentine“ /Treppe hoch. Von dort gehen Sie links über die Brücke. Die erste Straße rechts ist „Tegelberg“, dort befindet sich die Bushaltestelle.

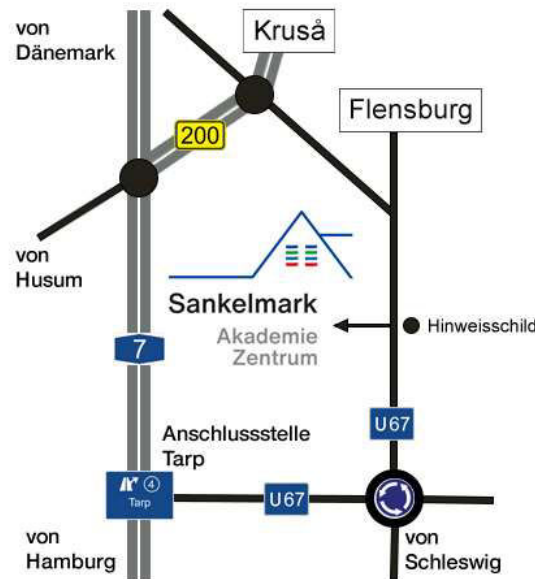

Akademie Sankelmark

AKADEMIEZENTRUM SANKELMARK
Akademieweg 6, 24988 Oeversee, Deutschland
Telefon 04630-550, Fax 04630-551-99
www.sankelmark.de, akademie@sankelmark.de

Jahrtausende alte Feldsysteme in den Wäldern Schleswig-Holsteins

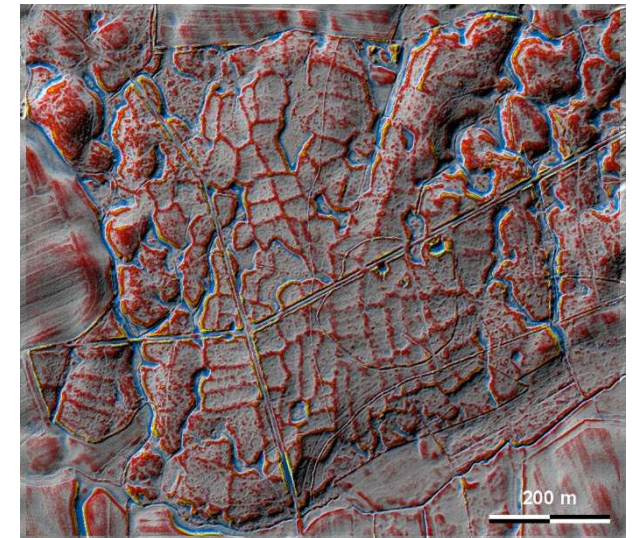

Seminar mit **Exkursion**
12. bis 14. Juli 2024

PROGRAMM

Freitag, 12. Juli 2024

18.00 Abendessen

19.00 **Begrüßung und Einführung**

Prof. Dr. Christian Stolz, Flensburg

19.15 *Celtic Fields*

Stiefkinder der Archäologie

Eine Annäherung

Dr. Volker Arnold, Heide

anschl. Nach(t)gespräche in der Seebar

Samstag, 13. Juli 2024

7.30 Frühstück

9.00 **Vormittagsexkursion zu *Celtic Fields* im Außerbeker Gehege (Ülsby) und im Elmholz (bei Sieverstedt; Kreis Schleswig-Flensburg) mit der Präsentation neuester Forschungsergebnisse**

Wetterfeste Kleidung und Schuhe sind notwendig, Fußwege bis 500 m Länge.

Dr. Volker Arnold und Prof. Dr. Christian Stolz

12.00 Rückfahrt zur Akademie

12.30 Mittagessen

13.30 **Nachmittagsexkursion in ausgewählte Wälder mit *Celtic Fields* im westlichen Angeln**

Dr. Volker Arnold und Prof. Dr. Christian Stolz

18.00 Abendessen

19.30 **Märchenlesung**

Vom Wetten mit dem Teufel und Ackerbau in den alten Zeiten - ein märchenhafter Abend

Ingrid Jacobsen, Flensburg

Sonntag, 14. Juli 2024

7.30 Frühstück

9.00 ***Celtic Fields* aus bodenkundlicher Sicht**

Prof. Dr. Christian Stolz

10.00 Kurzer Spaziergang zu den Resten von *Celtic Fields* bei Sankelmark

10.30 Tee- und Kaffeepause

11.00 **Einige Aspekte zu *Celtic Fields* in Polen, Hessen und Bayern**

Dr. Volker Arnold

12.30 Mittagessen, anschließend Abreise

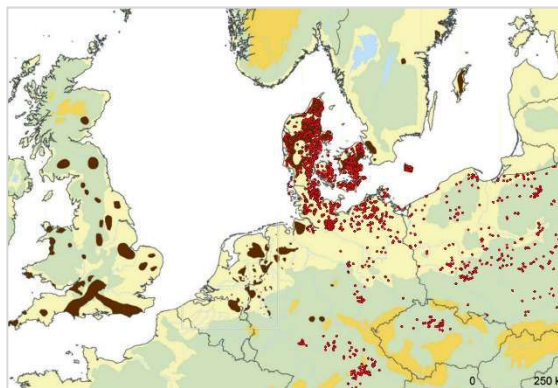

Celtic fields in Europa nach Arnoldussen (2018), ergänzt (rote Punkte); Quelle: Dr. V. Arnold

REFERIERENDE

Dr. Volker Arnold ist in Köln promovierter ur- und frühgeschichtlicher Archäologe und langjähriger Museumsleiter in Heide und Albersdorf. Zu *Celtic Fields* forscht er seit seinem Ruhestand 2010. Neben einigen Veröffentlichungen betreibt er die Internetadresse celtic-fields.com. 2020 hat er mit einer „Rentnerband“ die *Celtic Fields* direkt bei der Akademie Sankelmark erfolgreich sondiert.

Ingrid Jacobsen ist Märchenerzählerin und Seminarleiterin. Studium an der Pädagogischen Hochschule Kiel. 21 Jahre Auslandsaufenthalte in Ecuador, Venezuela, Brasilien, Märchen-Feldforschung in Südamerika. 2001 bis 2008 Vizepräsidentin der Europäischen Märchengesellschaft (EMG).

Prof. Dr. rer. nat. habil. Christian Stolz ist habilitierter Geograph, Geomorphologe und Geoarchäologe. Er studierte Geographie, Botanik und Publizistik an der Johannes Gutenberg-Universität in Mainz und ist apl. Professor und Akademischer Rat an der Europa-Universität Flensburg. Er war wissenschaftlicher Mitarbeiter und später Privatdozent in Mainz und Lehrbeauftragter für Landschaftsplanung an der Universität Rostock. Seit Mai 2015 ist er Sprecher des Deutschen Arbeitskreises für Geoarchäologie und u.a. Autor eines Lehrbuchs zur Exkursionsdidaktik (UTB) und Herausgeber des ersten deutschsprachigen Lehrbuchs zur Geoarchäologie (Springer). In über 100 Veröffentlichungen befasst er sich außerdem mit unterschiedlichen Fragestellungen zu Landschaftsräumen in Europa und Zentralasien.